

missio

41 SEPTEMBRE 2023

FAMILLE ▶ 3
Frères et sœurs :
trouver sa place

DÉCOUVRIR
JÉSUS ▶ 4
Marthe ou Marie ?

POURQUOI ? ▶ 6
La Toussaint

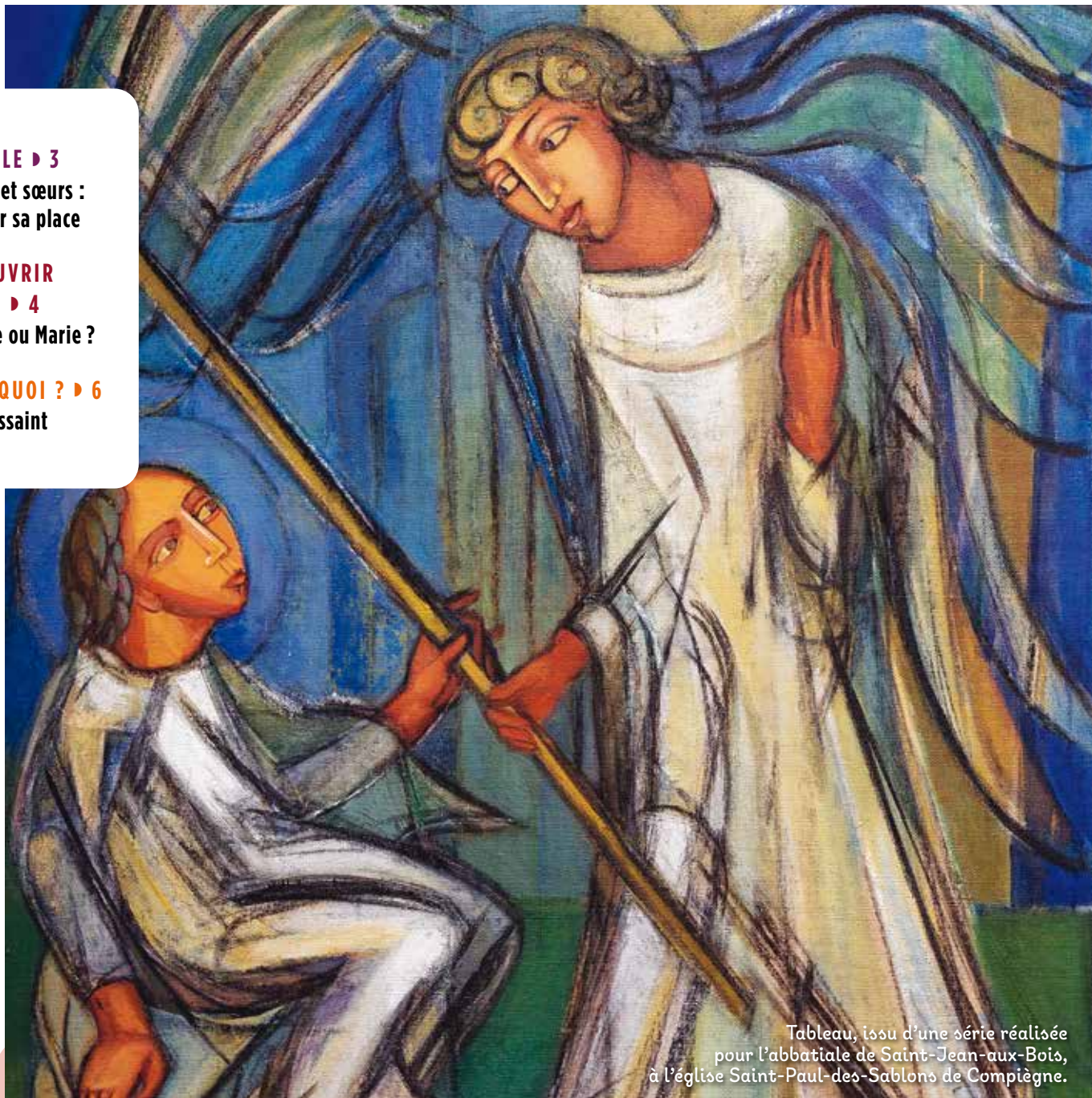

Tableau, issu d'une série réalisée
pour l'abbatiale de Saint-Jean-aux-Bois,
à l'église Saint-Paul-des-Sablons de Compiègne.

ABBE MATHIEU DEVRED

«Celui qui me parlait tenait un roseau d'or...»

L'épisode de l'Apocalypse où saint Jean reçoit un roseau pour mesurer le sanctuaire nous rappelle que le Royaume de Dieu est tout proche et que nous pouvons en prendre la mesure.

LIVRE DE L'APOCALYPSE (11,1 - 21,15)



ÉGLISE CATHOLIQUE
DANS L'OISE

oise.catholique.fr

PAROISSE SAINTE-THÉRÈSE DE THÈVE ET NONETTE

Curé : abbé Marc Depecker
 2 rue des Repas 60270 Gouvieux
 03 44 57 07 64
 Paroisse.saintetherese60@gmail.com
 www.thevenonette.fr

PAROISSE SAINTE-FAMILLE

Curé : père Bruno Daniel
 28 avenue Marie-Amélie 60500 Chantilly
 03 44 57 05 19
 paroissesaintefamille60@orange.fr
 http://paroisse-ste-famille-chantilly.fr
 Facebook : Paroisse Sainte-Famille de Chantilly

PAROISSE SAINT-ESPRIT DU SERVAL

Curé : père Antoine Nguyen
 1 place de l'Église 60128 Plailly
 03 44 54 35 63
 paroisseserval@gmail.com
 Facebook : paroisse Saint-Esprit du Serval

PAROISSE SAINT-RIEUL

Curé : père Séraphin Yanogo
 Vicaire : Pierre Le
 Vicaire : Roch Mpandi
 3 place Notre-Dame 60300 Senlis
 03 44 53 15 38
 contact@paroissesaintrieul.org
 www.paroissesaintrieul.org
 fr-fr.facebook.com/cathedraledesenis

SAINT-RIEUL

Catéchisme du primaire et éveil à la foi : inscriptions pour les enfants baptisés et non baptisés de la moyenne section au CM2, de Senlis et des villages de la paroisse, mercredi 13 septembre de 19h à 21h à la petite maison missionnaire – salle Jean-Paul II (rez-de-chaussée), 12 rue Sainte-Prothaise à Senlis. Autour d'un apéro convivial avec les catéchistes. Merci de vous munir d'une copie de votre livret de famille catholique ou de l'acte de baptême de votre enfant. Contact : evangelisationdesenfants@gmail.com

Messe de rentrée du catéchisme du public : dimanche 1^{er} octobre à 11h à la cathédrale.

Accueil des nouveaux paroissiens : dimanche 24 septembre à la messe de 11h à la cathédrale de Senlis.

SAINTE-FAMILLE

Le presbytère et maison paroissiale de Chantilly a déménagé. Notre nouvelle adresse : 28 avenue Marie-Amélie, 60500 Chantilly. Téléphone et mail restent identiques.

Inscriptions des catéchismes et informations paroissiales : samedi 9 septembre, 10h-15h, lors du forum des associations.

Retrés des jeunes pros (JP) : mercredi 13 septembre, 19h30, bienvenue aux 20-25 ans et aux 30-35 ans.

Rentrée des catéchumènes : samedi 16 septembre, 11h-14h, nouvelle maison paroissiale au Bois-Saint-Denis.

Assemblée paroissiale : 25 septembre à Saint-François. 10h, unique messe dominicale, 11h15 rentrée des catéchismes, bénédiction des cartables et partage avec les parents et tous les paroissiens, 12h30 buffet partagé.

SAINT-ESPRIT DU SERVAL

~ PÈLERINAGE

À MONTMELIAN :

dimanche 10 septembre.
 9h30 : début de la procession devant l'église Saint-Martin de Plailly. 11h : messe sur la colline. 12h30 : repas sur place (pique-nique tiré du sac). La chapelle Péguy sera ouverte de 10h à 14h.

~ INSCRIPTION

AU CATÉCHISME :

lors du forum de Plailly, samedi 9 septembre, 10h-17h. Ou en directement via le QR-code ci-contre.

~ MESSE DE RENTRÉE

COMMUNAUTAIRE

ET DE CATÉCHISME :

dimanche 8 octobre, 10h30, à Plailly.



SAINTE-THÉRÈSE

~ INSCRIPTIONS

AU CATÉCHISME,

LE 9 SEPTEMBRE : lors des journées des associations, Gouvieux, de 10h-13h, au gymnase; Lamorlaye, 10h-12h et 14h-18h, au gymnase de la Thève; Coye-la-Forêt, 10h-13h, à la halle des sports.



Ayez le réflexe Messes.info

Tous les horaires des messes sont actualisés sur le site internet www.messes.info



Bastide Senlis - Chantilly
 LE CONFORT MÉDICAL
 LE LEADER DU MAINTIEN À DOMICILE DEPUIS 1977

COMFORT & SANTÉ | MATÉRIEL MÉDICAL | MATÉRIEL PROFESSIONNEL
 PRODUITS D'INCONTINENCE | ORTHOPÈDE CONTENTION | HANDICAP

• VENTE • LOCATION • ENTRETIEN
 • PARTICULIERS • PROFESSIONNELS

Livraisons, conseils et installations à domicile

6B, Av. du Poteau, Centre Commercial Aldi - 60300 CHAMANT
 Tél.: 03 65 96 06 49 - Port.: 06 19 29 34 13
 e-mail : contact@bastide-senlis.fr

Votre espace conseil est ouvert
 • Du lundi après-midi au samedi : 9h30-12h30 et 14h-18h
 Et sur RV

tout à dom services

2003 Avenue du Poteau SENLIS

Pour faciliter votre vie quotidienne !
 Hygiène, Repas, Courses, Compagnie, Ménage, Garde d'enfants...

Tél. 03 44 56 47 22
www.toutadomservices.com

50%
 Entreprise agréée autorisée et certifiée
 Crédit d'impôts

SI VOUS AVEZ UN CHOIX À FAIRE, CONTACTEZ EN PRIORITÉ NOS ANNONCEURS !

Ils soutiennent votre journal depuis des années. N'hésitez pas à les contacter, vous ne serez pas déçu de leur sérieux et de leur disponibilité. Merci d'avance pour votre solidarité et votre engagement pour soutenir le tissu économique local.

Frères et sœurs : trouver sa place

Dans une famille, il n'est pas toujours simple de trouver sa place. Et si l'une des clés résidait tout simplement à être soi-même et à faire fructifier ses dons ?

Quelle place faut-il avoir dans une fratrie ? Dans toutes les familles, cette interrogation s'est un jour posée. Prenons un exemple, celui de l'aîné, qui ouvre le cycle de la parentalité. Garçon ou fille, ne doit-il pas réussir ? Souvent, il a peu le droit à l'erreur et doit donner l'exemple ; il a aussi le rôle de chef d'équipe. Il n'est pas rare qu'il soit considéré comme le troisième parent, celui qui assume la transmission, le lien dans la fratrie, surtout après la disparition des parents. De même, dans une famille, il peut aussi y avoir des «chouchous» qui suscitent la jalousie dans la fratrie ou certains enfants qui se sentent moins aimés. Car il faut accepter que chaque parent fait des erreurs. Et qu'il n'existe pas de parents parfaits. En réalité, pour trouver sa place, il faut savoir se libérer du rôle qu'on veut volontairement ou inconsciemment nous attribuer. Si ce n'est pas sa propre aspiration ou son désir, l'aîné n'a pas à reprendre le flambeau familial ou à

endosser le rôle de protecteur de ses frères et sœurs, afin de vouloir uniquement faire plaisir aux parents. Il faut se libérer de ces carcans pour se réaliser soi-même. Écouter cette voix intérieure, ses désirs, bref, il faut s'autoriser à être soi-même.

Dieu n'oublie personne

Nous avons tous des dons, des talents. Dieu n'oublie aucun d'entre nous. Il nous a confié un charisme dans lequel nous pouvons nous épanouir, être nous-mêmes et donner le meilleur. Pour cela, il faut se faire confiance et avoir cette latitude pour choisir sa propre voie. En étant soi-même, il sera plus facile de trouver sa place dans la fratrie et de vivre une relation saine et apaisée avec les autres.

PIERRE ARNAUD



PARABOLE DES TALENTS

«Celui qui accueille avec gratitude les dons reçus de Dieu les fait fructifier par ses efforts et en fait profiter tous les hommes, celui-là reçoit une récompense éternelle. Cela est vrai, quels que soient les dons reçus au départ, en qualité comme en quantité. Comme aux deux premiers serviteurs, celui qui a travaillé pour faire fructifier les dons reçus s'entendra dire par Jésus au jour du Jugement : *“Serviteur bon et fidèle, tu as été fidèle pour peu de choses, je t'en confierai beaucoup. Entre dans la joie de ton Seigneur.”* Après avoir reçu gratuitement la participation à la vie de Dieu dès son séjour sur la terre, le bon serviteur reçoit de partager la joie même de Dieu au Ciel.»

Extrait d'un commentaire de Jean-Thomas de Beaugregard sur <https://fr.aleteia.org> («Quand la parabole des talents nous met une bonne claque»)

Missio Église Catholique dans l'Oise

15 rue Jeanne Hachette - CS 20636 - 60026 Beauvais cedex
Tél. : 03 44 06 34 41 - <https://oise.catholique.fr>

Directeur de publication et rédacteur en chef : Julien Serey

Comité de rédaction diocésain : Clémentine Bony-Devaux, Anne-Benoîte Berton Bollart, Alain et Sylvie Marié, Jean-François Madre, Marc Toury, Patrick Hussenet et Abbé Mathieu Devred.

Équipe locale de rédaction : P. Bruno Daniel, Sylvie et Alain Marié (responsables), Catherine David. missio.paysdefrance@gmail.com
Textes et photos, droits réservés. N°ISSN 2269-8787

Édité par Bayard Service : 23 rue de la Performance BV4 - 59650 Villeneuve-d'Ascq - Tél. : 03 20 13 36 60

bse-nord@bayard-service.com - www.bayard-service.com

Conseillère éditoriale : Geneviève Pasquier

Secrétaire de rédaction : Éric Sitarz

Graphiste : Florence Dupond

Imprimerie : Mordacq (62120 Aire-sur-la-Lys)

Contact publicité : Tél. : 03 20 13 36 70



ÉCOLE PRIMAIRE PRIVÉE MIXTE
Maternelle = Petite Moyenne et Grande Section
CP-CE1-CE2-CM1-CM2-ULIS école TSA
Demi-pension - Etude surveillée et garderie jusqu'à 18h30
Périscolaire de 7h30 à 8h30
7, av. du Bouteiller 60500 CHANTILLY
Tél. 03 44 57 11 30
direction@saintlouischantilly.fr - www.ecole-saintlouis.fr

LYCEE PRIVE PROFESSIONNEL CROISSET
Sous contrat d'association avec l'Etat
7 avenue de Joinville - 60500 CHANTILLY
Tél. 03 44 57 11 24
www.lycee-croiset.fr Email : lepp.croiset@free.fr

Osez le professionnel !

- BAC PRO VENTE
- BAC PRO GESTION et ADMINISTRATION
- BTS GESTION DE LA PME

Directeur : David HUVET

Ensemble vivons votre formation

INSTITUT SAINT-DOMINIQUE
Externat - Demi-pension

École : CM1 et CM2
Collège : de la 6^{ème} à la 3^{ème}
(Site de Mortefontaine et Site Le Plessis Belleville)
Lycée : de la 2^{ème} à la Terminale
(Baccalauréat Général)

- Suivi personnalisé des élèves
- Ouverture à l'International (Programme Erasmus+ - Section Européenne - Formation Ucape)
- Ulis Collège
- Transport possible

5, rue Gérard de Nerval 60128 Mortefontaine
Tél. 03 44 54 31 38 secretariat-adm@stdo-60.fr

LYCEE PRIVÉ SAINT-VINCENT
Lycée Saint-Vincent
SUAVITER & FORTITER

- Bac général et bac technologique (ST2S et STMG)
- Bac + 2 BTS SIO option SLAM
- Bac + 3 Licence Informatique mention Développement Web

30, rue de Meaux – SENLIS - **03 44 53 96 40**
<https://www.lycee-stvincent.fr/>
<https://enseignement-superieur.lycee-stvincent.fr/>

Découvrir Jésus

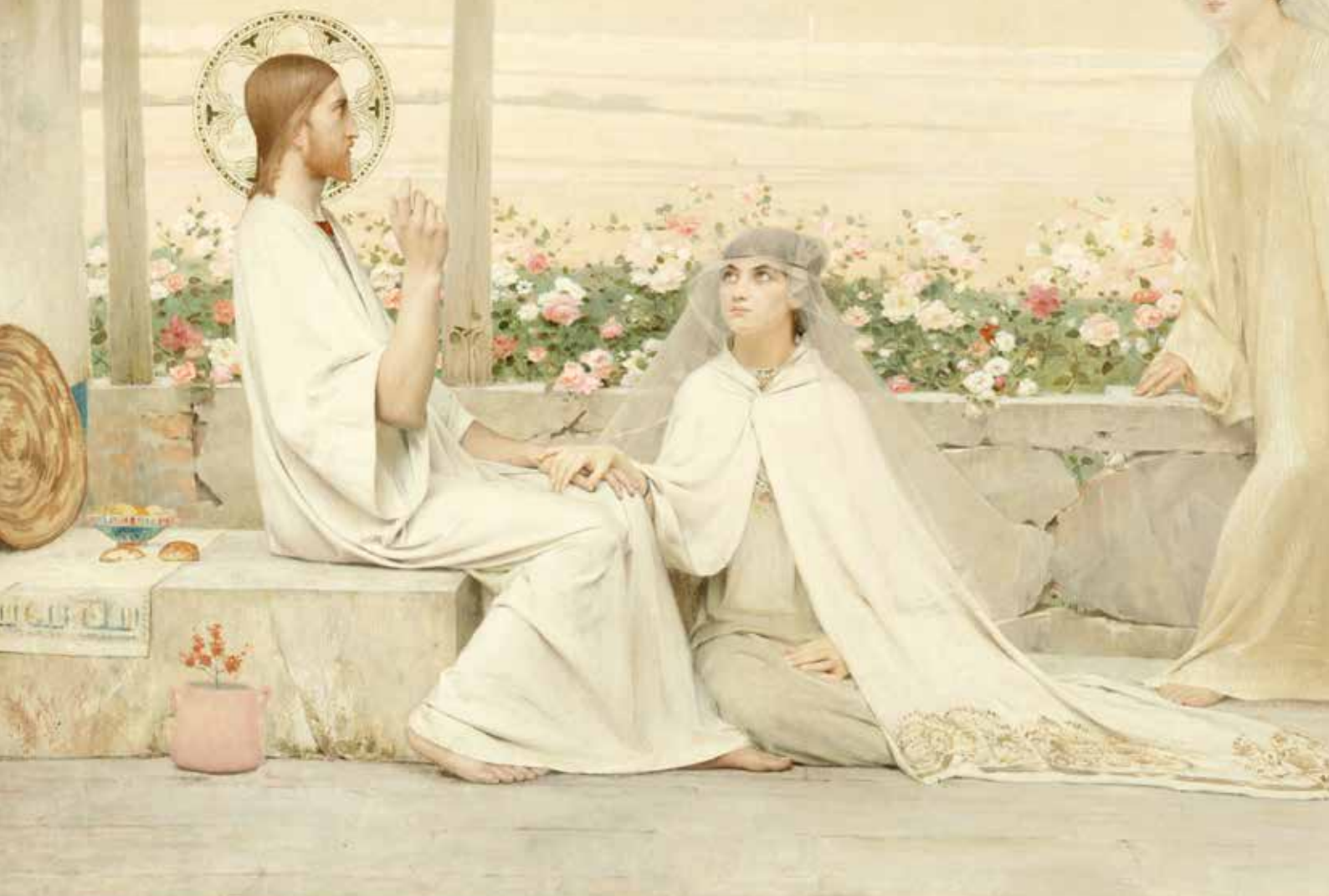

«Le Christ chez Marthe et Marie» d'Eugène Delacroix (1882). Musée des Beaux-Arts de la ville de Paris.



ÉCOLE PRIMAIRE NOTRE-DAME du SACRÉ-CŒUR

- Classes maternelles et élémentaires
- ULIS Ecole et réseau d'aide (suivi personnalisé)
- Anglais dès la petite section
- Eveil à la foi et catéchèse
- Demi-pension - Etude - Garderie matin et soir

10, rue du cimetière Saint Rieul - SENLIS - Tél : 03 44 53 06 25
E-mail : secretariat@ndsc.fr - Site : www.ecole-ndsc-senlis.fr



COLLEGE PRIVE CATHOLIQUE ANNE-MARIE JAVOUHEY



ETABLISSEMENT MIXTE
SOUS CONTRAT
EXTERNAT et DEMI-PENSION
CLASSES EUROPEENNES
CLASSES BILINGUES

6, rue A.M. Javouhey - BP 10087 - 60304 SENLIS Cedex
Tél. 03 44 53 11 66 Fax 03 44 53 34 29
e-mail : accueil@amjavouheysenlis.com - www.amjavouheysenlis.com

BISTROT CRÊPERIE



L'ÉTANG D'ART

étangs de Comelles

03 44 57 21 39

Domaine forestier de Chantilly
Près du château de la reine blanche
Ambiance musicale vendredi soir

ArtyDOM

Rénovation de A à Z



06 73 80 64 99
artydom@gmail.com

1 place Saint Maurice - 60300 Senlis



ÉCOLE SAINTE-GENEVIEVE

De la Maternelle au Primaire

31, rue Blanche 60270 GOUVIEUX
03 44 57 73 92

ecolestge@servites.fr - www.servites.fr

Se mettre au service et à l'écoute du Christ

Comprendre

Faut-il opposer l'action et la contemplation de Dieu ? Qui de Marie ou de Marthe a effectué le bon choix ? C'est le sens de la question de Marthe au Christ. La réponse de Jésus est simple : il faut puiser, dans l'écoute de la parole de Dieu, la force pour se mettre au service des plus démunis, de son prochain. La prière peut se nourrir par le service, comme le service par la prière, il n'y a donc pas lieu d'opposer l'action et la contemplation, mais d'essayer de vivre les deux dans notre quotidien.

Méditer

Suis-je au service et à l'écoute ?
Suis-je à la fois Marthe et Marie ?
Le Seigneur nous invite à accueillir l'une et l'autre dans notre vie.
Saurons-nous nous mettre au service et à l'écoute des plus démunis ?
Rappelons-nous ce que disait mère Teresa du pauvre qu'elle rencontrait :
«C'est le Christ sous un déguisement désolant.»

La Parole de Dieu

Chemin faisant, Jésus entra dans un village. Une femme nommée Marthe le reçut. Elle avait une sœur appelée Marie qui, s'étant assise aux pieds du Seigneur, écoutait sa parole. Quant à Marthe, elle était accaparée par les multiples occupations du service. Elle intervint et dit : «Seigneur, cela ne te fait rien que ma sœur m'ait laissé faire seule le service ? Dis-lui donc de m'aider.» Le Seigneur lui répondit : «Marthe, Marthe, tu te donnes du souci et tu t'agites pour bien des choses. Une seule est nécessaire. Marie a choisi la meilleure part, elle ne lui sera pas enlevée.»

ÉVANGILE SELON SAINT LUC (10,38-42)

WIKIMÉDIA COMMONS - PARIS MUSÉES



ÉGLISE CATHOLIQUE
DANS L'OISE

OUI, je veux faire grandir l'Église en soutenant mon diocèse.

Je fais un don de : 50 € 100 € 150 € 200 € 500 € autre.....€

Nom / Prénom :

Adresse :

Code postal : [] [] [] [] [] [] Ville :

E-mail :

Téléphone :

Je fais mon don par chèque à l'ordre de : **Association Diocésaine de Beauvais**

À envoyer à l'adresse : Association Diocésaine de Beauvais - 15, rue Jeanne Hachette - CS 20636 - 60026 Beauvais Cedex

Je souhaite recevoir des informations sur les legs.

Un reçu fiscal vous sera envoyé par mail.

Je peux faire un don par Internet :



Fiscalité : 66 % de votre don à l'Église est déductible de votre impôt sur le revenu

(dans la limite de 20 % de votre revenu imposable).

Conformément au Règlement Général pour la Protection des Données du 18 mai 2018, vous bénéficiez de l'ensemble des droits prévus (notamment accès aux informations qui vous concernent, rectification, limitation de portabilité, effacement). Vous pouvez l'exercer en écrivant au diocèse de Beauvais : dpo@oise-catholique.fr. J'accepte que l'Association Diocésaine de Beauvais mémorise et utilise mes données pour des appels au don et/ou informations sur le diocèse.

... La fête de la Toussaint ?

ABODE STOCK - TURIN, BASILIQUE MARIA AUSILIATRICE



L'Église a reconnu de nombreux saints. Cependant, elle sait bien que beaucoup d'autres ont également vécu dans la fidélité à l'Évangile et au service de tous. C'est bien pourquoi, en ce jour de la Toussaint, les chrétiens célèbrent tous les saints, connus ou inconnus. Cette fête est donc aussi l'occasion de rappeler que tous les hommes sont appelés à la sainteté, par des chemins différents, parfois surprenants ou inattendus, mais tous accessibles. La sainteté n'est pas une voie réservée à une élite : elle concerne tous ceux et celles qui choisissent de mettre leurs pas dans ceux du Christ. La vie de ces saints constitue une véritable catéchèse, vivante et proche de nous. Témoins de l'amour de Dieu, ces hommes et ces femmes nous sont proches aussi par leur cheminement – ils ne sont pas devenus saints du jour au lendemain –, par leurs doutes, leurs questionnements... en un mot, par leur humanité.

DATE : 1^{er} novembre. Lors de la fête de «tous les saints», l'Église honore la foule innombrable de ceux et celles qui ont été de vivants et lumineux témoins du Christ. La fête de la Toussaint est inséparable du jour de prière pour les défunts, que l'Église commémore le 2 novembre.

SIGNIFICATION : l'Église nous libère de la peur de la mort en insistant, au jour de la Toussaint, sur l'espérance de la Résurrection et sur la joie de ceux qui ont mis les Béatitudes au centre de leur vie. Elle recentre sur le Christ, vainqueur de la mort.

CÉLÉBRATIONS : horaires de la Toussaint à retrouver sur Messes.info

SOURCE : CEF.FR

MOT DE L'ÉVÊQUE

PÈLERINS D'ESPÉRANCE



Vous tenez dans les mains la nouvelle version de *Missio*. Votre journal reste une revue d'information. Mais il est aussi, pour ceux qui le veulent, un moyen de redécouvrir la personne de Jésus, au cœur de la foi chrétienne, et de partager l'expérience d'un Dieu qui aime, qui pardonne et qui libère. Être ainsi un journal porteur et témoin d'espérance.

Comme le souligne le pape François dans sa lettre annonçant le jubilé 2025 : «*Nous devons garder allumée la flamme de l'espérance qui nous a été donnée, et tout faire pour que chacun retrouve la force de regarder l'avenir avec un esprit ouvert, un cœur confiant et une intelligence clairvoyante.*»

Dans l'avalanche quotidienne des informations, rares sont celles de lendemains qui chantent : réchauffement de la planète, crise économique, montée des violences, guerres, jusqu'aux portes de l'Europe... Pourtant, l'Église – qui veut être fidèle à l'Évangile et à l'appel du Christ – conserve cette espérance qu'en Dieu tout est possible, parce qu'il nous aime d'un amour plus fort que la mort, comme il nous l'a montré en Jésus Christ. Inspirés par lui, à nous d'être des artisans de paix, de fraternité humaine et de joie pour que l'espérance triomphe.

+ M^{gr} Jacques Benoit-Gonnin

ÉVÊQUE DE BEAUVAIS, NOYON ET SENLIS

BOURSON & FILS
depuis 1901, 5^e génération

NOUVEAU SHOWROOM

TAILLE DE PIERRE
marbrerie de décoration, cuisines en granit, évier en pierre, salle de bains en marbre, cheminée, escaliers, tournage de balustre

Tél. 03 44 58 06 05
contact@bourson-et-fils.com
www.bourson-tailledepierre.fr

1188 rue de la Chaussée - 60270 GOUVIEUX



Les notaires du Secteur Paroissial de Senlis, de Chantilly et Précy sur Oise sont à votre disposition pour vous conseiller, pour vos projets de transmission de don ou de legs...

PERCOT DÉMÉNAGEMENTS GARDE-MEUBLES COMBUSTIBLES

☎ 03 44 53 25 16

87, av. Georges-Clemenceau - ZI - 60300 SENLIS
www.percot.fr - contact@percot.fr

M M A
Entrepreneur d'Assurance

Agences Nicolas Villain
Chantilly et Pont-Sainte-Maxence

2 rue des Otages face à la gare CHANTILLY
03 44 62 40 30

41 avenue Jean Jaurès PONT-SAINTE-MAXENCE
03 44 72 21 54

Acteur de proximité de la protection des Entreprises et des Particuliers.

- Multirisque Pro, RC Pro, Local...
- Auto, Habitation, Santé...

« Faciliter l'assurance pour faciliter la vie »

AGENDA Retraite de la Toussaint

«Que la parole de Dieu poursuive sa course» (2 Th 3,1) par le cardinal Philippe Barbarin. Apprendre à lire et à accueillir la parole de Dieu afin qu'elle transforme notre existence et nous invite à transmettre la culture de l'Évangile. Du 1^{er} au 5 novembre, au prieuré de Troussures

Plus de renseignements et inscriptions :
stjean-troussures.fr - 03 44 47 86 05 -
3 rue du Château Troussures 60390 Auneuil.



Concert

**Natasha Saint-Pier chante
Thérèse de Lisieux**

Jeudi 28 septembre, 20h30, à la cathédrale de Noyon.

LIVRE «Abécédaire de la vie en Christ»

Qui est Jésus? Pas de meilleur moyen pour le connaître que d'aller à la rencontre de ceux qui l'ont fréquenté. Et de redécouvrir les mots de l'Évangile qu'il a prêché. Ce livre est accessible à tous. La lecture est aisée. Chacun pourra y trouver son rythme en passant d'une page à une autre, d'un lieu à un autre, tous en suivant Jésus pour le découvrir.

De Hervé Ponsot, aux éditions du Cerf.

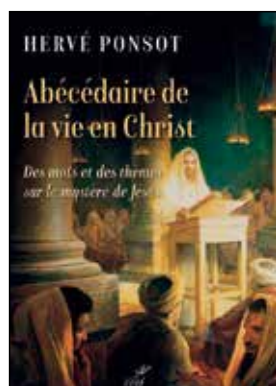

VOCATION «Heureux comme un missionnaire»

Le père Emmanuel Gosset, ancien vicaire général de l'Église catholique dans l'Oise et prêtre dans la paroisse de Notre-Dame de l'Espérance du Noyonnais, publie un livre témoignage aux éditions Premières Parties. Il dédicacera son ouvrage : à Beauvais, à la librairie La Procure (101 rue de la Madeleine), samedi 23 septembre, à 11h; à Compiègne, lors du Catocoshow, dimanche 24 septembre (renseignement sur catoco.net).



JEUNESSE Coloriage

Le 8 septembre, nous fêtons la nativité de la Vierge Marie.

C'est son anniversaire. Prends tes feutres et colorie cette représentation de la maman de Jésus.



ADOBE STOCK

777 Le Tourmentin
Crêperie Bretonne
Près de la Cathédrale
6 rue du chancelier Guérin - 60300 SENLIS
© 03 44 53 28 89

SENLS - SI LEU d'ESSERENT
POMPES FUNÈBRES BOURSON-PAUCHET
MARBRE
CHANTILLY - GOUVIEUX - NOGENT SOISE
Nouveau : Ouverture d'une chambre funéraire à Gouvieux

POMPES FUNÈBRES BOURSON-PAUCHET
101, rue du Connétable
60500 CHANTILLY
Tél. 03 44 57 43 13
51, rue du Faubourg Saint-Martin
60300 SENLIS
Tél. 03 44 63 12 15

BOURSON et FILS
CAVEAUX-MONUMENTS
Depuis 1901, 5^{ème} génération
33, rue de Chantilly
60270 GOUVIEUX
Tél. 03 44 57 18 33
Tous travaux de cimetière
Prix étudiés tous budgets

Offert
par un sympathisant
n° 55059

MARÉCHALERIE
Laurent SAINT-AUBIN

Une équipe qualifiée
à votre service
pour le ferrage
des chevaux
de toutes disciplines

29bis, rue de la Forêt
60410 VILLENEUVE/VERBERIE
Portable : 06 31 42 95 09
www.marechalferrant-saintaubinlaurent.fr

JALMAIN et ses Fils S.A.
"Exploitations Forestières"
22, rue du G^{al} Leclerc
60520 THIERS S/ THEVE
sa.jalmain@orange.fr
Tél. 03 44 54 97 71

François-Bernard Michel

«Cézanne 1906 : la terre promise»

Les éditions Méroé publient un ouvrage du professeur François-Bernard Michel consacré à la dernière année de la vie du peintre, «Cézanne 1906 : la terre promise». Occasion pour ce médecin de nous dire que la beauté est un chemin de guérison possible, mais surtout un chemin vers Dieu.

Vous êtes professeur de médecine et vous avez écrit plusieurs livres sur l'art. Que vous a apporté l'art dans votre vie ?

François-Bernard Michel. Art médical et arts sont indissolublement liés par un dénominateur commun : l'humanisme. Si la médecine contribue à maintenir ou restaurer l'humain, les arts proposent au médecin une beauté qui peut être volontiers thérapeutique si celui-ci l'incarne assez pour en être témoin.

Pourquoi écrire sur la dernière année (1906) de vie du peintre Paul Cézanne ?

Deux raisons. La première est que l'année 1906, dernière année de la vie de Cézanne, est souvent escamotée avec des formules caricaturées ainsi : «Cézanne a pris froid sous la pluie, pneumonie, il en est mort.» On court-circuite ainsi tous les événements importants et tous les témoignages que comporte cette dernière année de sa vie.

La seconde raison : lycéen, Paul avait retenu au collège d'Aix-en-Provence un



poème d'Alfred De Vigny qui, évoquant le destin de Moïse, se demandait si oui ou non il accéderait finalement à la terre promise. Or, en 1906, ça y est, Cézanne a acquis la conviction qu'il s'est approché de ce qu'il a recherché toute sa vie, c'est-à-dire la beauté et les couleurs de la nature.

Vous affirmez que Cézanne avait la foi «par l'expérience de la beauté. Cézanne fait l'expérience de Dieu». Voulez-vous dire que la beauté est un chemin d'évangélisation, vers Dieu ?

Oui, absolument, à la condition de considérer la beauté extraite de la Création du «Pater Omnipotens Deus». Ce que Cézanne a perçu lorsqu'il est parvenu à exprimer ses «sensations colorantes».

Quelle œuvre de Cézanne vous touche particulièrement ?

«La montagne Sainte-Victoire vue des Lauves» [page 113 du livre]. Cette toile répond enfin à une longue question de Cézanne : «Qu'est-ce que ça veut dire?». Cette montagne surgit au-dessus de ma ville familière (Aix).

PROPOS RECUEILLIS PAR JULIEN SEREY

Cézanne 1906 : la terre promise
De François-Bernard Michel et Jean-Charles Hachet
Aux éditions Méroé
Date de parution : 14 septembre 2023

EGB CENTRE D'AFFAIRES

Location de bureaux, domiciliation, co-working

Salles de réunions et amphithéâtre

Restaurant d'entreprises

EGB • 5 AV. G. BATAILLE 60330 LE PLESSIS BELLEVILLE • 03 44 60 52 64 • egb5.fr

Emplacement privilégié à 15 min de Roissy CDG & à 30 min de Paris

L'aide à domicile sur-mesure

Petits-fils SERVICES AUX GRANDS-PARENTS

Agence de Chantilly | 03 65 69 00 30

Agence de Senlis | 03 65 69 01 50

petits-fils.com

Si vous souhaitez faire paraître une annonce publicitaire...

Contactez notre commercial : **Christophe Randriamaro**
06 16 53 63 63 - christophe.randriamaro@bayard-service.com

ou Bayard Service au 03 20 13 36 70

Quoi de plus rassurant qu'un assureur qui partage vos racines ?

afer | **abeille ASSURANCES**

VOS AGENTS GÉNÉRAUX

Benoit ROLAND & Bruno LAMANT (n° onas. 0700249, 0703399)

Correspondants AFER
80, rue de la République - 60303 Senlis CEDEX
03 44 60 18 41 - roland-lamant@abeille-assurances.com

Document non contractuel à caractère publicitaire à jour au 14/12/23.
Abelle (0006 & 0007) - Société anonyme d'Assurances Incendie Accidents et Dégâts (Société au capital de 246 988 907,28 €.
Entreprise régie par le Code des assurances. Siège social : 11 rue de Madelin (Paris) - 92270 Bois-Colombes. 01 52 66 903 10000.