Messe de Saint-Lucien

Sommaire

Kyrie - Seigneur Jésus, envoyé pour guérir 2

Gloria..... 6

Sanctus..... 10

Anamnèse 12

Agneau de Dieu 14

Imprimerie, polycopie et tous autres procédés de reproduction interdits sans autorisation de l'éditeur (loi du 11 mars 1957).
Tous droits réservés pour tous pays.

Le paiement du forfait annuel au SECLI (81110 DOURGNE)
autorise la reproduction privée de ce chant. 19557

Seigneur Jésus, envoyé pour guérir

Messe de Saint-Lucien - Acte pénitentiel

Texte : AELF
Musique : Philippe ROBERT
© ADF Musique

♩ = 72 **Chantre ou petit chœur**

Sei - gneur Jé - sus, en - voy - é pour gué - rir les cœurs qui re - vien - nent vers toi :

Orgue

Chantre ou petit chœur puis Tous

Sei - gneur, prends pi - tié, Sei - gneur, prends pi - tié.

Sei - gneur, prends pi - tié, Sei - gneur, prends pi - tié.

Commentaire : *Les reprises sont facultatives. Une fois ces mélodies bien connues de l'assemblée, celle-ci pourra les chanter immédiatement comme réponse à l'invocation.*

Chantre ou petit chœur

Ô Christ, ve - nu ap - pe - ler les pé - cheurs :

Chantre ou petit chœur puis Tous

Ô Christ, prends pi - tié, ô Christ, prends pi - tié.

Ô Christ, prends pi - tié, ô Christ, prends pi - tié.

Chantre ou petit chœur

Sei - gneur, qui sièges à la droi - te du Pè - re où tu in - ter - cè - des pour nous :

Chantre ou petit chœur puis Tous

Sei - gneur, prends pi - tié, Sei - gneur, prends pi - tié.

Sei - gneur, prends pi - tié, Sei - gneur, prends pi - tié.

Seigneur Jésus, envoyé pour guérir

Messe de Saint-Lucien - Acte pénitentiel

Texte : AELF
Musique : Philippe ROBERT
© ADF Musique

Seigneur Jésus, envoyé pour guérir
les cœurs qui reviennent vers toi :

Seigneur, prends pitié,
Seigneur, prends pitié.

Ô Christ, venu appeler les pécheurs :
ô Christ, prends pitié.

Ô Christ prends pitié,
ô Christ, prends pitié.

Seigneur, qui sièges à la droite du Père
où tu intercèdes pour nous :

Seigneur, prends pitié,
Seigneur, prends pitié.

Gloire à Dieu

Messe de Saint-Lucien

Texte : AELF
Musique : Philippe ROBERT
© ADF Musique

♩ = 108

Gloire à Dieu au plus haut des cieux, et paix sur la ter - re aux hom - mes qu'il ai - me.

Orgue

rit.

Nous te lou - ons, nous te bé - nis - sons, nous t'a - do - rons,

a tempo

nous te glo - ri - fions, nous te ren - dons grâ - ce, pour ton im - men - se

gloi - re, Sei - gneur Dieu, Roi du ciel, Dieu le Pè - re tout - puis - sant. Sei -

ADF – BAYARD musique
www.bayardmusique.com

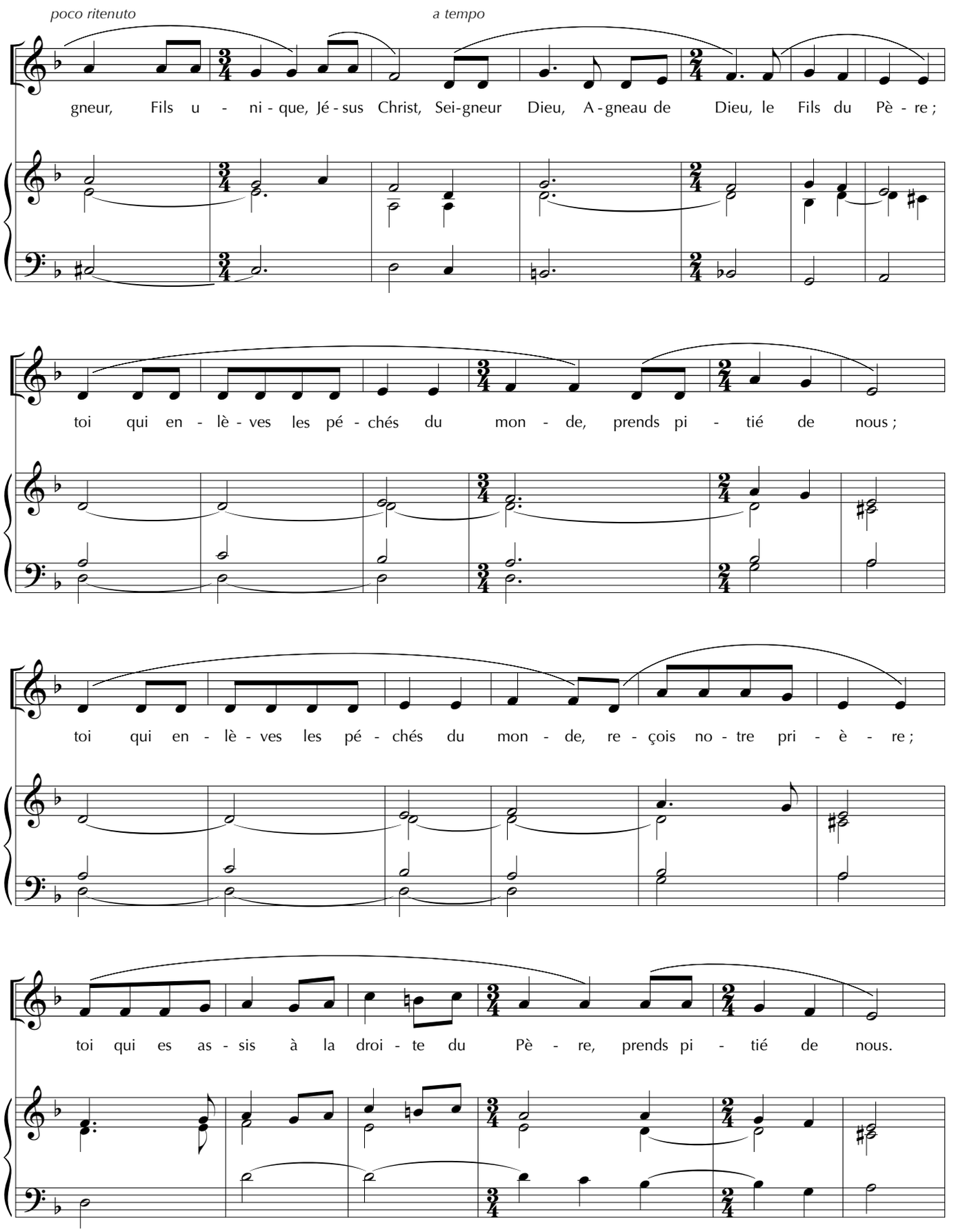
poco ritenuto
a tempo
gneur, Fils u - ni - que, Jé - sus Christ, Sei-gneur Dieu, A - gneau de Dieu, le Fils du Pè - re ;
toi qui en - lè - ves les pé - chés du mon - de, prends pi - tié de nous ;
toi qui en - lè - ves les pé - chés du mon - de, re - çois no - tre pri - è - re ;
toi qui es as - sis à la droi - te du Pè - re, prends pi - tié de nous.

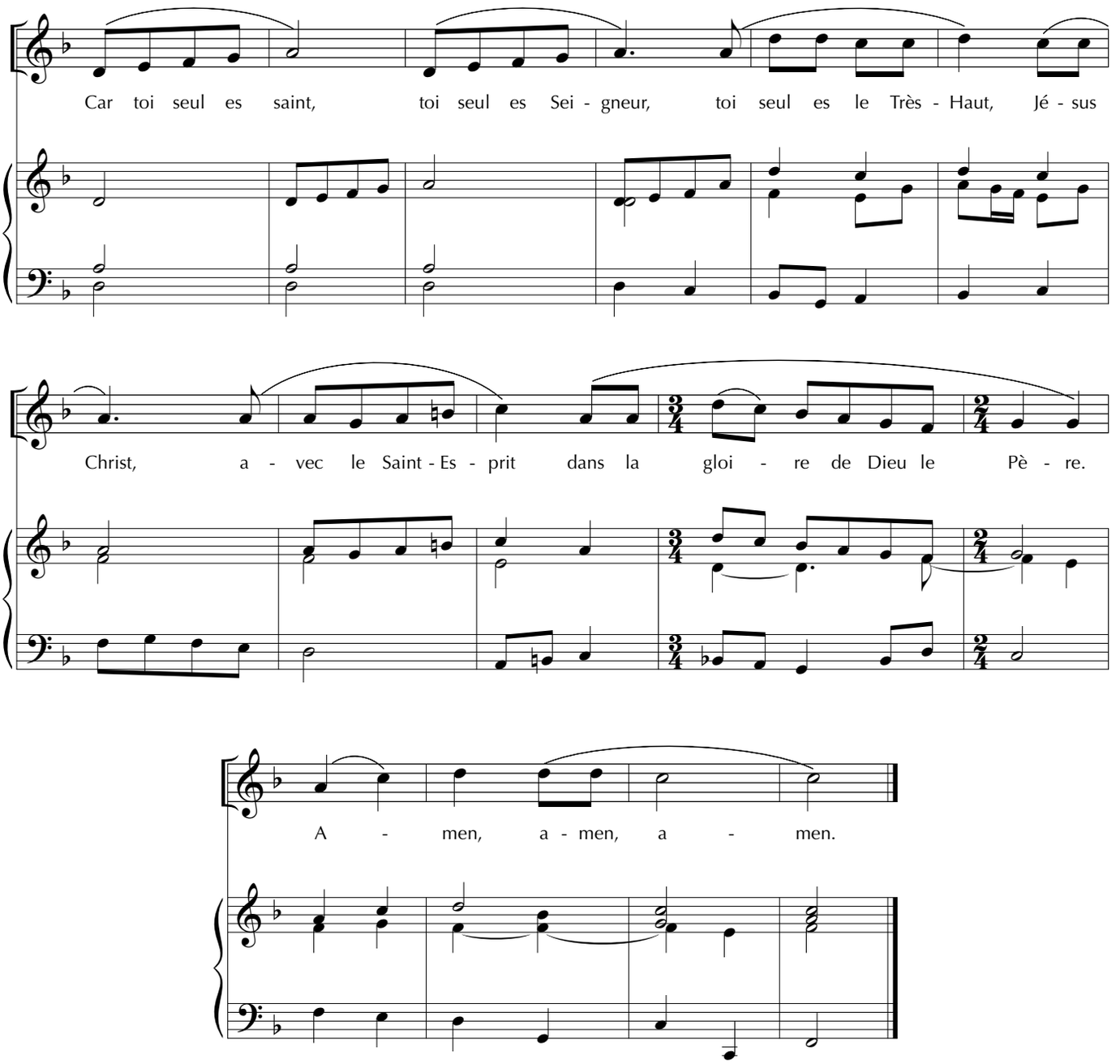
Car toi seul es saint, toi seul es Sei - gneur, toi seul es le Très - Haut, Jé - sus
Christ, a - vec le Saint - Es - prit dans la gloi - re de Dieu le Pè - re.
A - men, a - men, a - men.

Gloire à Dieu

Messe de Saint-Lucien

Texte : AELF
Musique : Philippe ROBERT
© ADF Musique

Gloire à Dieu au plus haut des cieux,
et paix sur la terre aux hommes qu'il aime.
Nous te louons, nous te bénissons,
nous t'adorons, nous te glorifions,
nous te rendons grâce, pour ton immense gloire,
Seigneur Dieu, Roi du ciel,
Dieu le Père tout-puissant.
Seigneur, Fils unique, Jésus Christ,
Seigneur Dieu, le Fils du Père ;
toi qui enlèves les péchés du monde,
prends pitié de nous ;
toi qui enlèves les péchés du monde,
reçois notre prière ;
toi qui es assis à la droite du Père,
prends pitié de nous.
Car toi seul es saint,
toi seul es Seigneur,
toi seul es le Très-Haut,
Jésus Christ, avec le Saint-Esprit
dans la gloire de Dieu le Père.
Amen, amen, amen.

Sanctus

Messe de Saint-Lucien

Texte : AELF
Musique : Philippe ROBERT
© ADF Musique

♩ = 84

Orgue

Saint ! Saint ! Saint, le Sei - gneur, Dieu de l'u - ni - vers !

Le ciel et la ter - re sont rem - plis de ta gloi - re. Ho - san -

na au plus haut des cieux. Bé - ni soit ce - lui qui vient au

nom du Sei - gneur. Ho - san - na au plus haut des cieux.

Sanctus

Messe de Saint-Lucien

Texte : AELF
Musique : Philippe ROBERT
© ADF Musique

Saint ! Saint ! Saint, le Seigneur, Dieu de l'univers !
Le ciel et la terre sont remplis de ta gloire,
Hosanna au plus haut des cieux.
Béni soit celui qui vient au nom du Seigneur.
Hosanna au plus haut des cieux.

Anamnèse

Messe de Saint-Lucien

Texte : AELF
Musique : Philippe ROBERT
© ADF Musique

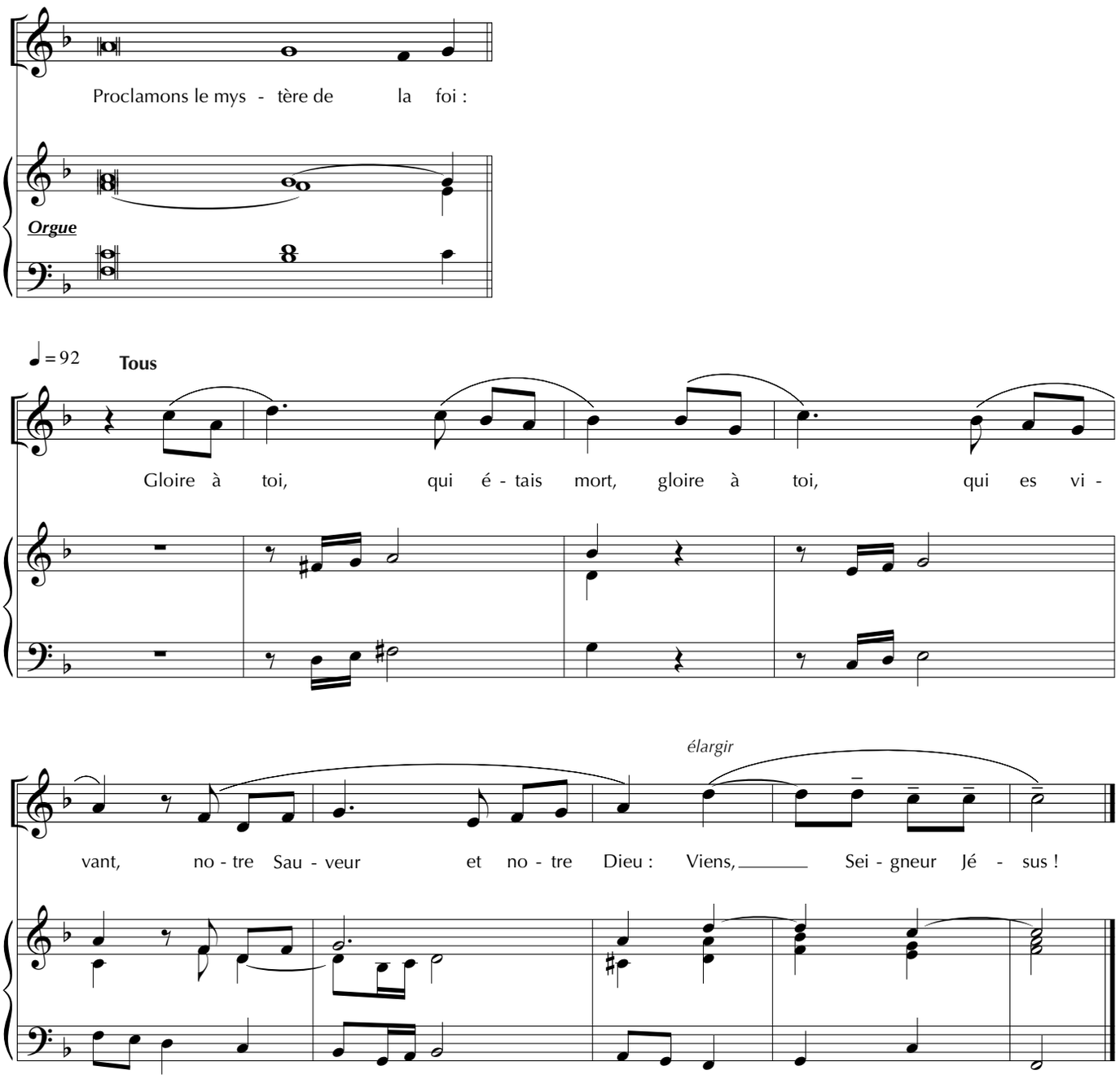

Anamnèse

Messe de Saint-Lucien

Texte : AELF
Musique : Philippe ROBERT
© ADF Musique

Proclamons le mystère de la foi :

Gloire à toi, qui étais mort,
gloire à toi, qui es vivant,
notre Sauveur et notre Dieu :
Viens, Seigneur Jésus !

Agneau de Dieu

Messe de Saint-Lucien

Texte : AELF
Musique : Philippe ROBERT
© ADF Musique

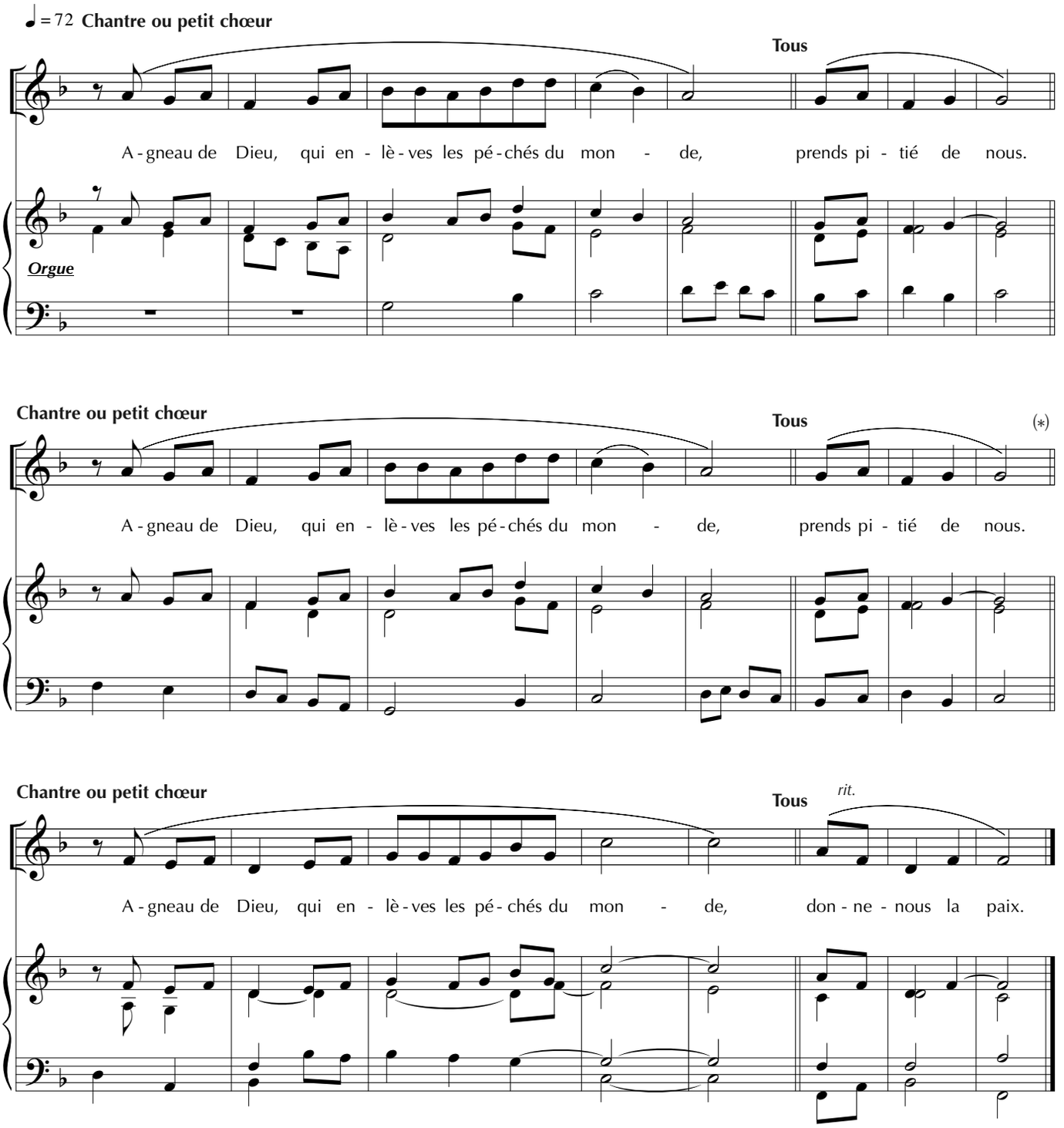

(*) *On chante cette 2nde invocation autant de temps que dure le geste de la fraction du pain.*
Quand celle-ci se termine, on chante cette 3ème invocation qui s'achève par « Donne-nous la paix ».

Agneau de Dieu

Messe de Saint-Lucien

Texte : AELF
Musique : Philippe ROBERT
© ADF Musique

Agneau de Dieu, qui enlèves les péchés du monde,
prends pitié de nous.

Agneau de Dieu, qui enlèves les péchés du monde,
prends pitié de nous.

Agneau de Dieu, qui enlèves les péchés du monde,
donne-nous la paix.